APRÈS LE BACCALAURÉAT PROFESSIONNEL

Métiers du commerce et de la vente
option A

CONSTRUIRE SON PROJET D'ORIENTATION

- S'informer sur les métiers et les secteurs professionnels
- S'informer sur les études, les formations et les établissements
- Réfléchir sur soi et sur ses intérêts, ses envies

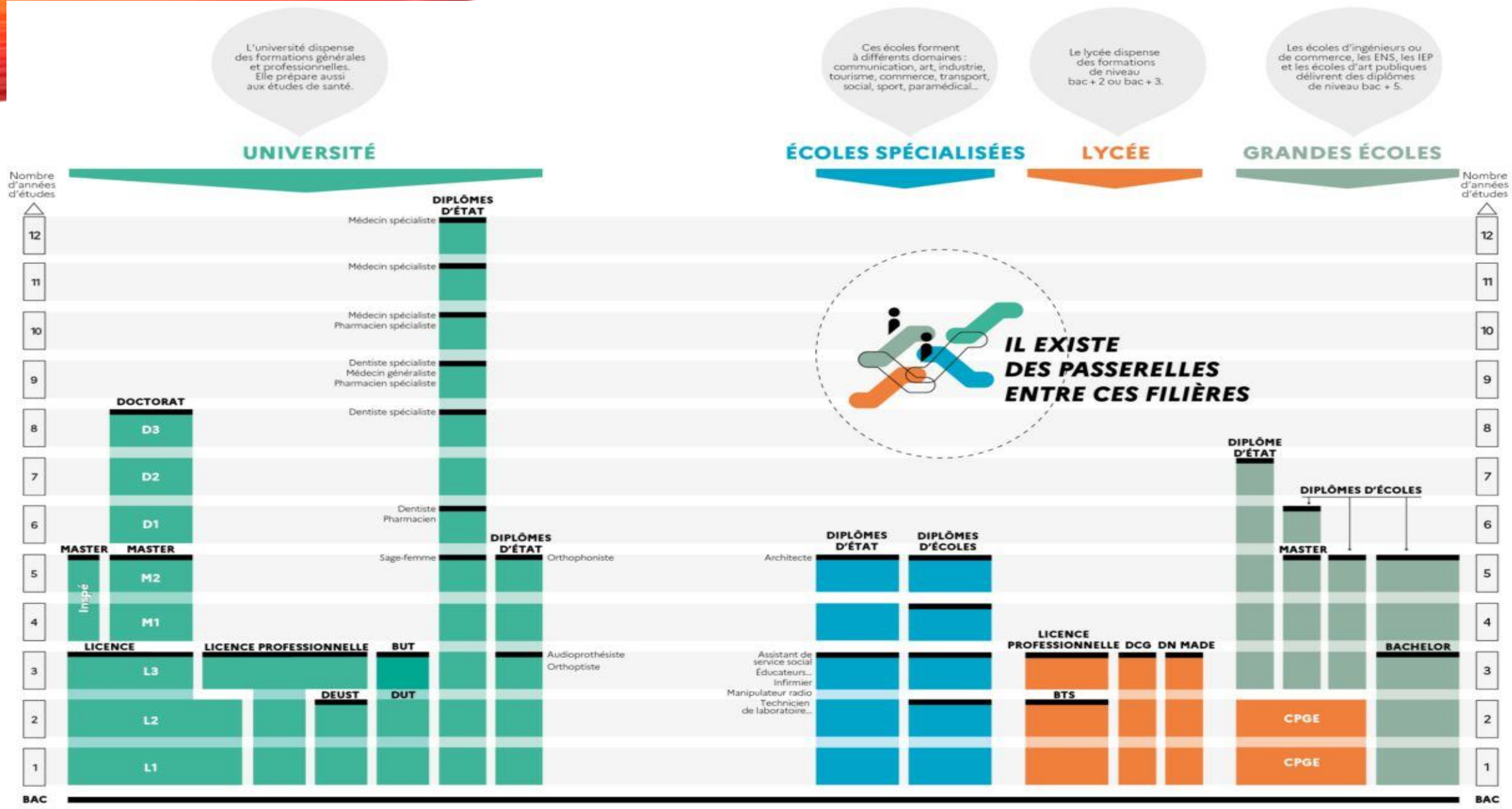
L'université dispense des formations générales et professionnelles. Elle prépare aussi aux études de santé.
Ces écoles forment à différents domaines : communication, art, industrie, tourisme, commerce, transport, social, sport, paramédical...
Le lycée dispense des formations de niveau bac + 2 ou bac + 3.
Les écoles d'ingénieurs ou de commerce, les ENS, les IEP et les écoles d'art publiques délivrent des diplômes de niveau bac + 5.
UNIVERSITÉ
ÉCOLES SPÉCIALISÉES
LYCÉE
GRANDES ÉCOLES
Nombre d'années d'études
DIPLÔMES D'ÉTAT
Médecin spécialiste
Médecin spécialiste
Médecin spécialiste
Pharmacien spécialiste
Dentiste spécialiste
Médecin généraliste
Pharmacien spécialiste
Dentiste spécialiste
Dentiste
Pharmacien
Sage-femme
DOCTORAT
D3
D2
D1
MASTER
MASTER
M2
M1
Inspé
LICENCE
L3
L2
L1
LICENCE PROFESSIONNELLE
DEUST
BUT
DUT
DIPLÔMES D'ÉTAT
Orthophoniste
Audioprothésiste
Orthoptiste
IL EXISTE DES PASSERELLES ENTRE CES FILIÈRES
Architecte
DIPLÔMES D'ÉTAT
DIPLÔMES D'ÉCOLES
Assistant de service social
Éducateurs...
Infirmier
Manipulateur radio
Technicien de laboratoire...
LICENCE PROFESSIONNELLE
BTS
DCG
DN MADE
DIPLÔME D'ÉTAT
DIPLÔMES D'ÉCOLES
MASTER
BACHELOR
CPGE
CPGE
BAC
12
11
10
9
8
7
6
5
4
3
2
1

APRÈS LE BACCALAURÉAT PROFESSIONNEL

- Poursuivre les études
- S’insérer dans la vie professionnelle
- Se réorienter

APRÈS LE BACCALAURÉAT AU LYCÉE RAINIER III (2023-2024)

• BTS	53,8% (66% FRA/34% MC)
• Insertion professionnelle	24,7%
• Écoles spécialisées	7,5%
• Licence à l'université	5,3%
• BUT	0%
• Autres formations	6,5%
• Séjour à l'étranger	2,2%

APRÈS LE BACCALAURÉAT PROFESSIONNEL MCVA AU LYCÉE RAINIER III (2023-2024)

• Insertion professionnelle	9/21
• BTS	7/21
• Écoles spécialisées	2/21
• Licence à l'université	1/21
• Séjour étranger	1/21
• Échec à l'examen	1/21

RÉFORME DES LYCÉES PROFESSIONNELS

- **Choix d'un parcours** en fin d'année de Terminale (6 semaines)
- Épreuves du baccalauréat **avancées** (mi-mai)
- Le choix du parcours de fin d'année n'a pas d'incidence sur l'orientation effective
- Fiche dialogue à rendre au conseil de classe du 1er semestre pour le choix du parcours :
  - **Parcours de préparation à l'insertion dans l'emploi : stage en entreprise**
  - **Parcours de préparation à la poursuite d'études supérieures : emploi du temps adapté au Lycée Rainier III (cours de préparation/méthodologie/mise à niveau/travail sur le projet/compétences psycho-sociales…)**

BTS

BUT

LICENCE

ÉCOLES SPÉCIALISÉES

PARCOURSUP ET HORS PARCOURSUP

INSERTION PROFESSIONNELLE

BTS
CONTRÔLÉ
PAR L'ÉTAT

BREVET DE TECHNICIEN SUPÉRIEUR (BTS)

Voie la plus adaptée après un baccalauréat professionnel

BTS (2 ANS – BAC+2)

- **Établissements** : en lycée public, privé sous contrat ou établissement hors contrat, centre de formation pour apprentis…
- **Admission :** sur dossier scolaire, éventuellement tests par www.parcoursup.fr ou hors Parcoursup
- **Spécialisation professionnelle** : disciplines professionnelles, disciplines générales et stages en entreprise (8 à 16 semaines)
- **Modalités de formation** : à temps plein ou en alternance
- **Examen final** après 2 ans d'études
- **Après le BTS** : poursuite d'études ou insertion professionnelle

BTS (2 ANS – BAC+2) CORRESPONDANCE FORTE AVEC MCVA

- BTS Management commercial opérationnel
- BTS Négociation et digitalisation de la relation au client
- BTS Gestion de la PME

AUTRES BTS (2 ANS – BAC+2)

- BTS Assurance
- BTS Banque – Conseiller de clientèle
- BTS Commerce international
- BTS Communication
- BTS Comptabilité et gestion
- BTS Conseil et commercialisation de solutions techniques
- BTS Professions immobilières
- BTS Support à l'action managériale
- BTS Tourisme
- Autres BTS éventuels…

BTS MANAGEMENT COMMERCIAL OPÉRATIONNEL

- **Objectifs** : vendeur, conseiller de vente, chargé de clientèle, chef des ventes, responsable e-commerce, manager de rayon, etc…

- **Débouchés** : entreprises de distribution, grandes surfaces, commerces, magasins, etc…

- **Modalités de formation** : à temps plein ou en alternance

- **Examen final** après 2 ans d'études

- **Après le BTS** : licence professionnelle, BUT, bachelor, école de commerce, Prépa ATS, etc… ou insertion professionnelle

BTS MANAGEMENT COMMERCIAL OPÉRATIONNEL

- **Enseignements généraux**:
- Culture générale et expression
- LVA
- Culture économique, juridique et managériale

- **Enseignements professionnels** :
- Développement de la relation client et vente-conseil
- Animation et dynamisation de l'offre commerciale
- Gestion opérationnelle
- Management de l'équipe commerciale

- **14 à 16 semaines de stage en entreprise sur les 2 ans**

BTS NÉGOCIATION ET DIGITALISATION DE LA RELATION AU CLIENT

- **Objectifs** : vendeur, représentant, télévendeur, animateur commercial, négociateur, e-commercial, etc…

- **Débouchés** : toutes les entreprises qui proposent des biens/services à la vente (artisanale/commerciale/industrielle/associative…)

- **Modalités de formation** : à temps plein ou en alternance

- **Examen final** après 2 ans d'études

- **Après le BTS** : licence professionnelle, BUT, bachelor, école de commerce, Prépa ATS, etc… ou insertion professionnelle

BTS NÉGOCIATION ET DIGITALISATION DE LA RELATION AU CLIENT

- **Enseignements généraux**:
- Culture générale et expression
- LVA
- Culture économique, juridique et managériale

- **Enseignements professionnels** :
- Relation client et négociation-vente
- Relation client à distance et digitalisation
- Relation client et animation de réseaux
- Atelier de professionnalisation

- **16 semaines de stage en entreprise sur les 2 ans**

BTS GESTION DE LA PME

- **Objectifs** : collaborateur direct du chef d'entreprise ou de service, gestionnaire administratif polyvalent, assistant de gestion/ressources humaines/commercial, etc…

- **Débouchés** : entreprises de 5 à 50 salariés pour la polyvalence des compétences, entreprises plus importantes, associations, éventuellement services publics…

- **Modalités de formation** : à temps plein ou en alternance

- **Examen final** après 2 ans d'études

- **Après le BTS** : licence professionnelle, BUT, bachelor, école de commerce, Prépa ATS, etc… ou insertion professionnelle

BTS GESTION DE LA PME

- **Enseignements généraux**:
- Culture générale et expression
- LVA
- Culture économique, juridique et managériale

- **Enseignements professionnels** :
- Gérer les relations avec les clients et les fournisseurs de la PME
- Participer à la gestion des risques de la PME
- Soutenir le fonctionnement et le développement de la PME
- Communication
- Atelier de professionnalisation

- **12 semaines de stage en entreprise sur les 2 ans**

BUT
CONTRÔLÉ
PAR L'ÉTAT

BACHELOR UNIVERSITAIRE DE TECHNOLOGIE (BUT)

Voie difficile d'accès après un baccalauréat professionnel

BUT (3 ANS – BAC+3)

- **Établissement** : en Institut Universitaire de Technologie (IUT)
- **Admission :** sur dossier scolaire, éventuellement tests par www.parcoursup.fr
- **Formation générale et professionnelle** qui permet l'insertion professionnelle ou la poursuite d'études (cours magistraux, travaux dirigés, travaux pratiques, stages en entreprise)
- **Modalités de formation** : à temps plein ou en alternance
- **Préparation en 3 ans (6 semestres) avec un contrôle continu et des examens validant le passage en année supérieure**
- **Après le BUT** : poursuite d'études ou insertion professionnelle

DIPLÔME NATIONAL DE LICENCE CONTRÔLÉ PAR L'ÉTAT

LICENCE

Voie accessible mais éloignée de la formation reçue en baccalauréat professionnel

LICENCE (3 ANS – BAC +3)

- **Établissement** : à l'université dans des facultés liées à la spécialité choisie
- **Admission :** avec le baccalauréat en fonction des places disponibles par www.parcoursup.fr
- **Formation plutôt générale** qui permet principalement la poursuite d'études en Master(cours magistraux, travaux dirigés, travaux pratiques, possibilité de stages en entreprise)
- **Modalités de formation** : à temps plein
- **Préparation en 3 ans (6 semestres) avec un contrôle continu et des examens validant le passage en année supérieure**
- **Après la Licence** : principalement poursuite d'études ou éventuellement insertion professionnelle

ÉCOLES SUPÉRIEURES SPÉCIALISÉES

Voie éventuellement adaptée en fonction de l'école envisagée et de la formation reçue en baccalauréat professionnel

ÉCOLES SPÉCIALISÉES *(DURÉE VARIABLE)*

- **Établissements** : écoles publiques, privées, consulaires, de nombreux établissements divers

- **Admission :** sur dossiers scolaire et/ou CV/lettre de motivation et/ou concours et/ou entretien par www.parcoursup.fr ou hors Parcoursup

- **Formation professionnalisante dans un domaine particulier d'une durée variable (1 à 8 ans) :** la formation est progressive dans l'acquisition de compétences professionnelles (disciplines générales, enseignements professionnels, stages en entreprise)

- **Modalités de formation** : à temps plein ou en alternance

- **Divers modes d'évaluation en fonction de l'école et du diplôme préparé**

AUTRES FORMATIONS PROFESSIONNALISANTES

Voie qui peut être adaptée en fonction de la formation professionnelle envisagée et de la formation reçue en baccalauréat professionnel

AUTRES FORMATIONS PROFESSIONNALISANTES

- Mention complémentaire (MC) niveau 4 (Baccalauréat) : Accueil dans les transports/Accueil-réception/Animation et gestion de projets dans le secteur sportif/Assistance-conseil vente à distance/Cybersécurité/Services numériques aux organisations

- Certificat d'Aptitude Professionnelle (CAP) niveau 3 : de nombreuses spécialités possibles

- Autres formations professionnalisantes…

PROCÉDURES D'ORIENTATION

PARCOURSUP ou hors PARCOURSUP

parcoursup
Entrez dans l'enseignement supérieur

- Plateforme nationale de pré-inscription dans l'enseignement supérieur

- Site d'informations sur les établissements et les formations

- Calendrier prévisionnel :

✓ Fin décembre 2024	Mise à jour des formations sur le site
✓ Fin janvier 2025 à Mars 2025	Formulation des vœux/Constitution des dossiers
✓ Fin janvier 2025 à fin Mars 2025	Finalisation des dossiers/Confirmation des vœux
✓ Juin 2025 à Juillet 2025	Réponses des établissements et réponses des candidats

HORS PARCOURSUP

- **BTS dans les lycées de la Principauté de Monaco** : demande d'inscription par le télésevice associé sur le site internet des établissements

- **IUM** : consulter le site de l'établissement, rubrique « admissions »

- **Formations à l'étranger** : démarches personnelles à engager très tôt dans l'année de Terminale

- **Établissements hors PARCOURSUP en France** : consulter le site des admissions de chaque établissement

INSERTION PROFESSIONNELLE

Se préparer à la vie active

INSERTION PROFESSIONNELLE

- **Préparer les outils pour la recherche d'emploi** :
  - CV
  - Lettre de motivation
  - Outils numériques (réseau professionnel/candidature numérique)

- **Identifier des entreprises**

- **Préparer les entretiens d'embauche**

INSERTION PROFESSIONNELLE

- **En Principauté de Monaco** :

  - Cellule emploi-jeunes (communes limitrophes, résidents MC, MC)
  - Commission d'insertion des diplômés (résidents MC, MC)
  - Listes d'entreprises https://monaco-directory.com/ et www.monacobusinessdirectory.com/fr/

- **En France** :

  - Missions locales
  - Pôle emploi (France travail)
  - Liste d'entreprises www.pagesjaunes.fr et https://fr.kompass.com/d/alpes-maritimes/fr_93_06/